

Banca Antonveneta S.p.A

partita IVA, codice fiscale ed iscrizione al Registro delle Imprese di Padova 04300140284 - R.E.A. 378677

Atto costitutivo di Nuova Banca Antonveneta S.p.A. c.f. 04300140284 del 23 aprile 2008 Notaio Mario Zanchi rep. n. 26523 racc. 11297, registrato a Siena il 7 maggio 2008, società soggetta alla direzione e coordinamento da parte del socio unico Banca Monte dei Paschi di Siena S.p.A.

Atto di conferimento di ramo di azienda bancaria del 22 dicembre 2008 Notaio Mario Zanchi rep. n. 27256 - racc. 11861, registrato a Siena il 23 dicembre 2008 da parte di Banca Monte dei Paschi di Siena S.p.A., con sede legale in Siena - Piazza Salimbeni n. 3 c.f. 00884060526, con efficacia dal 1° gennaio 2009, a favore di Nuova Banca Antonveneta

Il ramo d'azienda bancario conferito è composto da 403 sportelli, 9 centri PMI, 4 Centri Private, 6 Centri Enti e 3 Aree territoriali con l'operatività bancaria connessa ai medesimi sportelli e l'insieme dei beni e rapporti giuridici organizzati funzionalmente tali da consentire lo svolgimento dell'attività bancaria, nonché delle attività finanziarie connesse e strumentali, *già appartenenti a Banca Antonveneta S.p.A., incorporata dalla conferente Banca Monte dei Paschi di Siena S.p.A. con effetto dalle ore 23 e minuti 59 del 31 dicembre 2008, con atto di fusione del 22 dicembre 2008 a rogito Notaio Mario Zanchi di Siena, rep. n. 27255 - racc- n. 11860.*

Avviso ai sensi art. 58 del decreto legislativo n. 385/1993 pubblicato sulla Gazzetta Ufficiale Parte Seconda n. 16 del 10 febbraio 2009 inserzione n. S-09463.

Cambio di denominazione da Nuova Banca Antonveneta S.p.A. a Banca Antonveneta S.p.A

Verbale Assemblea Straordinaria del 22 dicembre 2008 Notaio Mario Zanchi Rep. n.27254 racc. 11859, registrato in data 22 dicembre 2008, con effetti a decorrere dalla data di efficacia dell'atto di conferimento di ramo di azienda bancaria del 22 dicembre 2008, Notaio Mario Zanchi rep.n.27256 - racc.11861.

Atto di scissione parziale di ramo di azienda di Banca Antonveneta a favore di Cassa di Risparmio di Biella e Vercelli S.p.A.

del 15 ottobre 2010 Notaio Raffaello Lavioso Rep. n. 68.745 fascicolo n. 11.990, registrato in data 19 ottobre 2010 con effetti a decorrere dalla data del 25 ottobre 2010. Il ramo di azienda scisso è costituito dal complesso di beni organizzati per l'esercizio dell'attività bancaria di n. 13 sportelli della Banca.

SCHEMA RIEPILOGATIVO DELLE VICENDE SOCIETARIE DI BANCA ANTONVENETA S.p.A. c.f. 02691680280
 Dal 1 Gennaio 1988 al 31 dicembre 2008

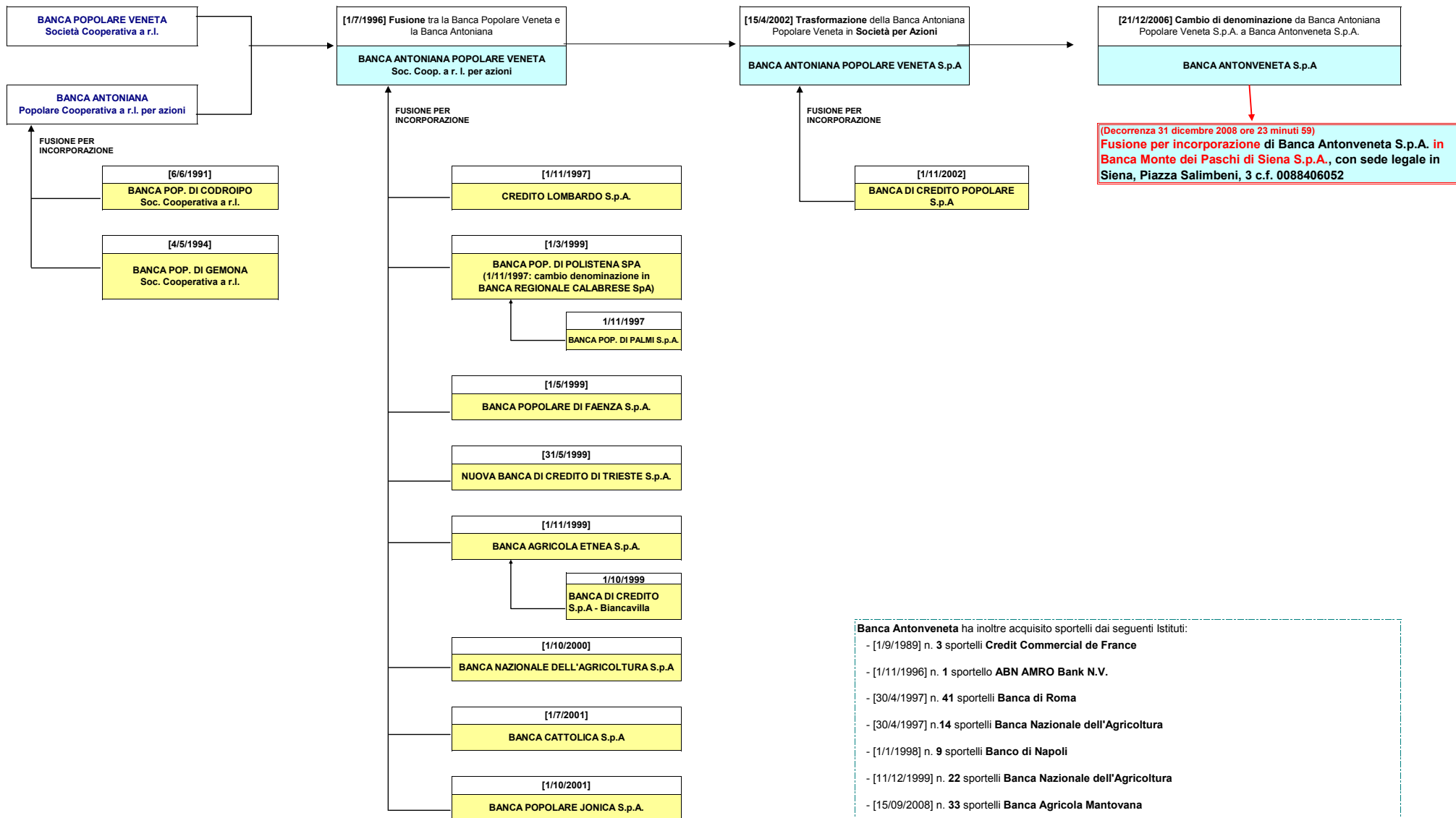

Banca Antonveneta ha inoltre acquisito sportelli dai seguenti Istituti:

- [1/9/1989] n. 3 sportelli **Credit Commercial de France**
- [1/11/1996] n. 1 sportello **ABN AMRO Bank N.V.**
- [30/4/1997] n. 41 sportelli **Banca di Roma**
- [30/4/1997] n.14 sportelli **Banca Nazionale dell'Agricoltura**
- [1/1/1998] n. 9 sportelli **Banco di Napoli**
- [11/12/1999] n. 22 sportelli **Banca Nazionale dell'Agricoltura**
- [15/09/2008] n. 33 sportelli **Banca Agricola Mantovana**

Dettagli delle vicende societarie di Banca Antonveneta S.p.A. c.f. 02691680280

Estremi atto di costituzione della Banca Antoniana Popolare Veneta Società Cooperativa per azioni a responsabilità limitata

Notaio Carlo Busi rep. n. 227630 racc. 19286 del 24 giugno 1996; atto registrato in data 26 giugno 1996 al n. 04745 atti Pubb. Padova - effetti giuridici dal 1° luglio 1996 - Fusione tra la "BANCA POPOLARE VENETA Soc. coop. a r.l." e la "BANCA ANTONIANA Popolare Coop.a responsabilità per azioni"

Estremi atto di trasformazione della Banca Antoniana Popolare Veneta Soc. Coop. a r.l. per azioni in Società per Azioni

Verbale Assemblea Ordinaria e Straordinaria del 7 settembre 2001 Notaio Amelia Cuomo Rep. n. 9490 racc. 2212 ; atto registrato in data 10 settembre 2001 al n. 4764 Atti Pubb. In Padova: Deposito presso il Registro delle Imprese in data 15 aprile 2002, data inizio quotazione delle azioni Antonveneta

Estremi atto di cambio di denominazione da Banca Antoniana Popolare Veneta S.p.A. a Banca Antonveneta S.p.A.

Verbale Assemblea Ordinaria e Straordinaria del 21 dicembre 2006 Notaio Amelia Cuomo Rep. n. 17069 racc. 5241 ; atto registrato in data 3 gennaio 2007

Estremi atto di conferimento di ramo d'azienda composto da 33 filiali ubicate nell'Area territoriale Veneto (compresi i Centri PMI, Enti e Private dell'Area stessa la cui operatività è connessa alle medesime filiali e l'Area territoriale Veneto e il complesso di beni, risorse umane e rapporti giuridici organizzati per l'attività bancaria svolta presso le predette filiali) da Banca Agricola Mantova S.p.A , con sede legale in Mantova, Corso Vittorio Emanuele, 30 c.f. 02017160207

Atto di conferimento di ramo d'azienda del 15 settembre 2008 Notaio Amelia Cuomo Rep. n.19115 racc. 6557; atto registrato in data 17 settembre 2008 - Gazzetta Ufficiale n. 120 del 9 ottobre 2008 inserzione n. S-86128 (per comunicazione ai sensi art. 58 del decreto legislativo n. 385/1993)

Estremi atto di fusione per incorporazione di Banca Antonveneta S.p.A. in Banca Monte dei Paschi di Siena S.p.A., con sede legale in Siena, Piazza Salimbeni, 3 - c.f. 00884060526

Atto di fusione del 22 dicembre 2008 a rogito Notaio Mario Zanchi di Siena, rep n. 27255 - racc. n. 11860; atto registrato in data 22 dicembre 2008

Altri atti

Ente	codice fiscale	partita iva	tipologia operazione	estremi atto	decorrenza effetti giuridici	Gazzetta Ufficiale dell'estratto atto di fusione
CREDIT COMMERCIAL DE FRANCE	0071460151		cessione di ramo d'azienda	Notaio Franco Liguori in Milano, atto del 29 agosto 1989, rep n.65623 racc. 5726 (acquisizione n. 3 sportelli a Padova, Torino e Roma)	01/09/89	
CREDITO LOMBARDO S.p.A.	00774510150	00774510150	fusione per incorporazione	Notaio Franco Golin - 21 ottobre 1997 rep n. 23 - racc. n. 14	01/11/97	G.U. parte seconda n. 256 del 3 novembre 1997
ABN AMRO BANK N.V.			cessione di ramo d'azienda	Notaio Manuela Agostini in Milano, atto del 25 ottobre 1996, rep n.14156 racc. 560 (acquisizione n. 1 sportello in Verona)	01/11/96	
BANCA ROMA	00644990582	00919681007	cessione di ramo d'azienda	Notaio Marcello Di Fabio in Roma , atto del 29 aprile 1997 rep n. 73038 racc. 17488 (acquisizione n. 41 sportelli)	30/04/97	

Ente	codice fiscale	partita iva	tipologia operazione	estremi atto	decorrenza effetti giuridici	Gazzetta Ufficiale dell'estratto atto di fusione
BANCA NAZIONALE DELL'AGRICOLTURA S.p.A.	00537070583	00910411008	cessione di ramo d'azienda	Notaio Marcello Di Fabio in Roma , atto del 29 aprile 1997 rep n. 73036 racc. 17487 (acquisizione n. 14 sportelli)	30/04/97	
BANCO DI NAPOLI	06385880635	06385880635	cessione di ramo d'azienda	Notaio Mario Mazzocca, atto del 19 dicembre 1997 rep. n. 46775 racc. 6641 (acquisizione n. 9 sportelli)	01/01/98	G.U. parte seconda n. 15 del 20 gennaio 1998 e n. 31 del 7 febbraio 1998
BANCA DI REGIONALE CALABRESE S.p.A. (*)	00120820808	00120820808	fusione per incorporazione	Notaio Amelia Cuomo del 22 febbraio 1999 rep. n. 4509 racc. 821	01/03/99	G.U. parte seconda n. 68 del 23 marzo 1999
BANCA POPOLARE DI FAENZA S.p.A.	00068540392	00068540392	fusione per incorporazione	Notaio Amelia Cuomo del 19 aprile 1999 rep. n. 4820 racc. 896	01/05/99	G.U. parte seconda n. 116 del 20 maggio 1999
NUOVA BANCA DI CREDITO DI TRIESTE S.p.A.	00918550328	00918550328	fusione per incorporazione	Notaio Amelia Cuomo del 17 maggio 1999 rep. n. 4979 racc. 945	31/05/99	G.U. parte seconda n. 140 del 17 giugno 1999
BANCA AGRICOLA ETNEA S.p.A.	00208030874	00208030874	fusione per incorporazione	Notaio Amelia Cuomo del 25 ottobre 1999 rep. n. 5900 racc. 1182	01/11/99	G.U. parte seconda n. 284 del 3 dicembre 1999
BANCA NAZIONALE DELL'AGRICOLTURA S.p.A.	00537070583	00910411008	cessione di ramo d'azienda	Notaio A. Cuomo, atto del 9 dicembre 1999 rep. n. 6092 , racc. 1236 (acquisizione di n. 22 sportelli Veneto e Puglia)	11/12/99	G.U. parte seconda n. 303 del 28 dicembre 1999
BANCA NAZIONALE DELL'AGRICOLTURA S.p.A.	00537070583	00910411008	fusione per incorporazione	Notaio Amelia Cuomo dell'11 settembre 2000 rep. n. 7451 racc. 1597	01/10/00	G.U. parte seconda n. 225 del 26 settembre 2000
BANCA CATTOLICA S.p.A.	04617920725	04617920725	fusione per incorporazione	Notaio Amelia Cuomo del 18 giugno 2001 rep. n. 9132 racc. 2110	01/07/01	
BANCA POPOLARE JONICA S.p.A.	00083620732	00083620732	fusione per incorporazione	Notaio Amelia Cuomo del 27 settembre 2001 rep. n. 9544 racc. 2223 registrato a Padova il 27/9/2001 n. 5145	01/10/01	
BANCA DI CREDITO POPOLARE S.P.A	00059750893	00059750893	fusione per incorporazione	Notaio Amelia Cuomo del 24 ottobre 2002 rep. n.11032 racc. 2816 registrato a Padova il 25/10/2002 n. 7458	01/11/02	
BANCA DI CREDITO S.P.A. - Biancavilla	00250360872	00250360872	fusione per incorporazione	fusione della Biancavilla nella Banca Agricola Etnea - atto in data 8 settembre 1999 Notaio Carmela Portale rep n. 8855 - racc. 2103	01/10/99	G.U. parte seconda n. 222 del 21 settembre 1999
BANCA POPOLARE DI CODROIPO Soc.Coop. a r.l.		00151750304	fusione per incorporazione	fusione della Codroipo nella Banca Antoniana Pop. Coop. a r.l. per azioni partita IVA 00315520288 - atto del 1 giugno 1991 rep. n. 53978 rep. n. 11937 racc- notaio Salvatore La Rosa in Padova	06/06/91	
BANCA POPOLARE DI GEMONA Soc. Coop. a r.L.		00152200309	fusione per incorporazione	fusione della Gemona nella Banca Antoniana Pop. Coop. a r.l. per azioni partita IVA 00315520288 - atto del 1 maggio 1994 rep. n. 58217 rep. n. 12969 racc- notaio Salvatore La Rosa in Padova	04/05/94	G.U. parte seconda n. 123 del 28 maggio 1994
BANCA POPOLARE DI VALDAGNO Soc. Coop. a r.l.		00190560243	fusione per incorporazione	fusione della Valdagno nella Banca Popolare di Padova Treviso Rovigo Soc. Coop. a r.l. partita IVA 00211820287 - atto del 27 ottobre 1987 rep. n. 14916 rep. n. 2517 racc - notaio Gabriele Corciulo in Padova	01/11/87	

(*) nasce dalla fusione della Banca Popolare di Palmi S.p.A. nella Banca Popolare di Polistena S.p.A. che cambia denominazione in Banca Regionale Calabrese. Atto Notaio Maria Tripodi di Polistena del 24 ottobre 1997 rep n. 6941 racc. 3310 - G.U. parte seconda n. 256 del 03.11.97- decorrenza effetti giuridici 01/11/1997.